

附件1:石牌校區104年至106年用電度數比較表

收費月份	104年用電度數 (度)	105年用電度數 (度)	106年用電度數 (度)	與前一年度用 電度數之差異 百分率
		(A)	(B)	$(B-A)/A*100\%$
12月	393,200	414,000	413,400	-0.14%
11月	592,800	528,400	478,400	-9.46%
10月	462,200	483,400	554,200	14.65%
09月	369,800	446,000	445,800	-0.04%
08月	460,800	440,200	433,400	-1.54%
07月	569,600	509,400	524,400	2.94%
06月	497,800	497,600	489,600	-1.61%
05月	394,400	328,800	394,800	20.07%
04月	382,800	275,000	377,000	37.09%
03月	252,800	179,600	270,400	50.56%
02月	356,200	240,000	301,200	25.50%
01月	418,400	300,600	392,000	30.41%
小計	5,150,800	4,643,000	5,074,600	9.30%

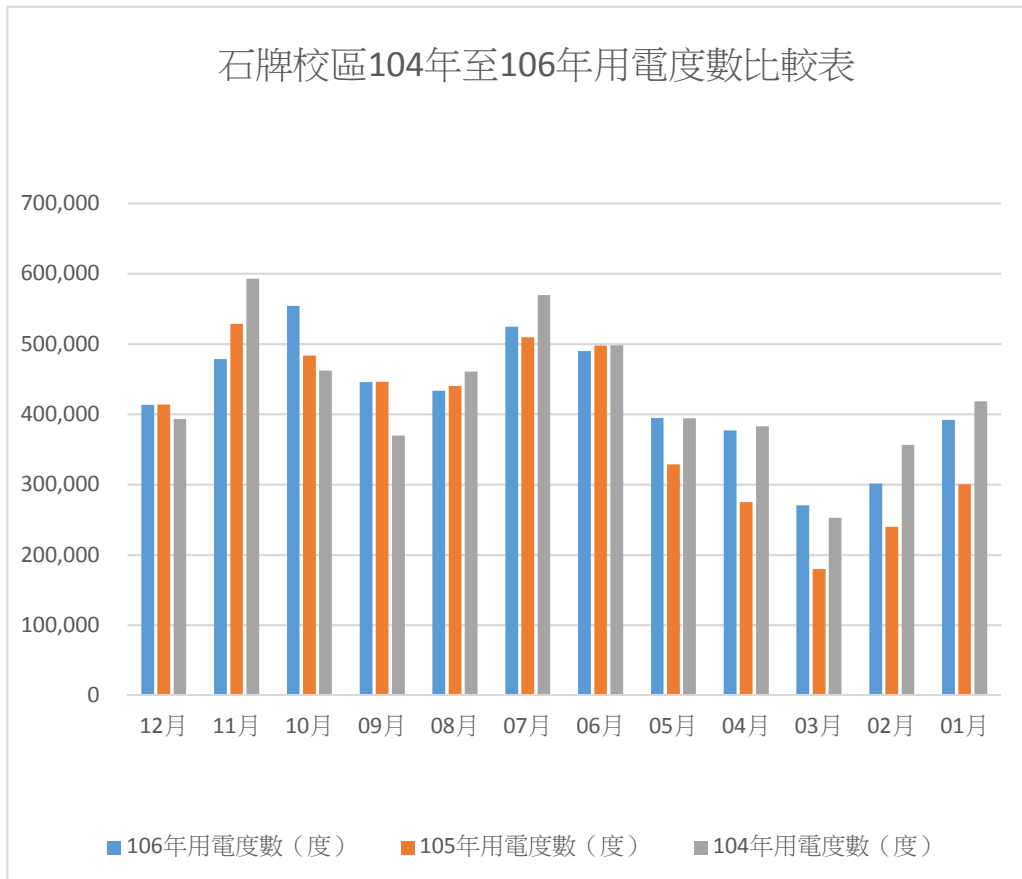

附件3:石牌校區104年至106年扣除委外單位校本部實際度數

石牌校區104年扣除委外單位校本部實際度數									
104年	校本部度數(A)	游泳池度數(B1)	餐廳度數(B3)	便利商店度數(B4)	校本部宿舍度數	城區部宿舍度數	宿舍總度數(C1)	委外單位度數,含餐廳及便利商店(D2)	校本部實際度數(A-D2)
1月	418,400	130,705	6,079	5,899	56,523	20,385	76,908	219,591	198,809
2月	356,200	124,279	3,287	5,017	46,843	16,282	63,125	195,708	160,492
3月	252,800	78,928	1,062	2,854	26,748	8,499	35,247	118,091	134,709
4月	382,800	98,948	6,164	6,232	56,607	20,041	76,648	187,992	194,808
5月	394,400	83,823	6,327	7,520	62,922	22,134	85,056	182,726	211,674
6月	497,800	89,022	7,349	8,660	84,400	29,534	113,934	218,965	278,835
7月	569,600	77,779	6,781	8,987	95,002	37,074	132,076	225,623	343,977
8月	460,800	82,597	923	3,500	68,094	21,266	89,360	176,380	284,420
9月	369,800	38,009	6,228	1,748	46,072	20,488	66,560	112,545	257,255
10月	462,200	50,266	22,182	9,126	91,235	25,292	116,527	198,101	264,099
11月	592,800	82,895	16,218	9,243	57,670	20,507	78,177	186,533	406,267
12月	393,200	84,101	16,999	10,857	73,538	25,708	99,246	211,203	181,997
合計	5,150,800	1,021,352	99,599	79,643	765,654	267,210	1,032,864	2,233,458	2,917,342

石牌校區105年扣除委外單位校本部實際度數									
105年	校本部度數(A)	餐廳度數(B1)	便利商店度數(B2)	水療度數(B3)	蘭心樓度數	蕙質樓度數	宿舍總度數(C)	委外單位度數,含餐廳、便利商店及水療(D)	校本部實際度數(A-D)
1月	300,600	17,639	12,049	-	31,071	35,906	66,977	96,665	203,935
2月	240,000	8,283	5,202	-	24,039	29,706	53,745	67,230	172,770
3月	179,600	4,884	4,172	-	13,791	18,278	32,069	41,125	138,475
4月	275,000	12,364	9,602	-	29,862	27,808	57,670	79,636	195,364
5月	328,800	13,305	13,815	-	36,765	33,420	70,185	97,305	231,495
6月	497,600	18,754	7,362	54,063	47,889	44,363	92,252	172,431	325,169
7月	509,400	13,847	8,778	68,541	45,120	47,673	92,793	183,959	325,441
8月	440,200	15,377	2,892	80,801	26,235	31,418	57,653	156,723	283,477
9月	446,000	22,436	3,095	84,270	24,669	29,469	54,138	163,939	282,061
10月	483,400	16,513	9,635	89,281	47,038	38,972	86,010	201,439	281,961
11月	528,400	16,164	11,684	77,720	47,748	42,480	90,228	195,796	332,604
12月	414,000	12,186	9,394	76,678	34,515	28,887	63,402	161,660	252,340
合計	4,643,000	171,752	97,680	531,354	408,742	408,380	817,122	1,086,554	3,025,092

石牌校區106年扣除委外單位校本部實際度數									
106年	校本部度數(A)	餐廳度數(B1)	便利商店度數(B2)	水療度數(B3)	蘭心樓度數	蕙質樓度數	宿舍總度數(C)	委外單位度數,含餐廳、便利商店及水療(D)	校本部實際度數(A-D)
1月	392,000	12,001	9,699	91,373	30,936	26,462	57,398	170,471	221,529
2月	301,200	4,741	6,068	68,751	13,791	18,278	32,069	111,629	189,571
3月	270,400	4,683	4,065	84,125	11,708	15,675	27,383	120,256	150,144
4月	377,000	11,836	8,431	95,725	21,541	25,109	46,650	162,642	214,358
5月	394,800	13,126	8,850	80,381	24,785	31,109	55,894	158,251	236,549
6月	489,600	18,588	9,310	77,153	41,208	34,296	75,504	180,555	309,045
7月	524,400	17,124	9,355	65,053	45,354	38,420	83,774	175,306	349,094
8月	433,400	2,749	4,474	66,093	29,679	24,605	54,284	127,600	305,800
9月	445,800	3,330	4,197	64,637	30,171	23,771	53,942	126,106	319,694
10月	554,200	21,254	9,892	57,551	51,729	44,130	95,859	184,556	369,644
11月	478,400	16,936	9,311	68,325	42,399	35,710	78,109	172,681	305,719
12月	413,400	16,934	9,535	67,157	33,549	27,150	60,699	154,325	259,075
合計	5,074,600	143,302	93,187	886,324	376,850	344,715	721,565	958,054	3,230,222

104-106年石牌校區各大樓使用度數比較表

	親仁樓	行政大樓	圖書館	體育館	明倫館	教學大樓	樂育樓	游泳池	關心樓	蕙質樓宿舍	餐廳2F用電	餐廳1F用電
106年	697,390	241,562	352,656	52,715	225,449	363,526	371,214	966,018	398,268	339,777	67,329	143,324
105年	691,057	227,396	342,179	51,685	148,616	202,127	385,028	684,495	407,235	395,101	47,811	155,641
104年	749,667	218,581	350,719	64,571	168,873	0	388,158	938,645	396,477	469,018	77,011	31,673

104-106年石牌校區各大樓使用度數

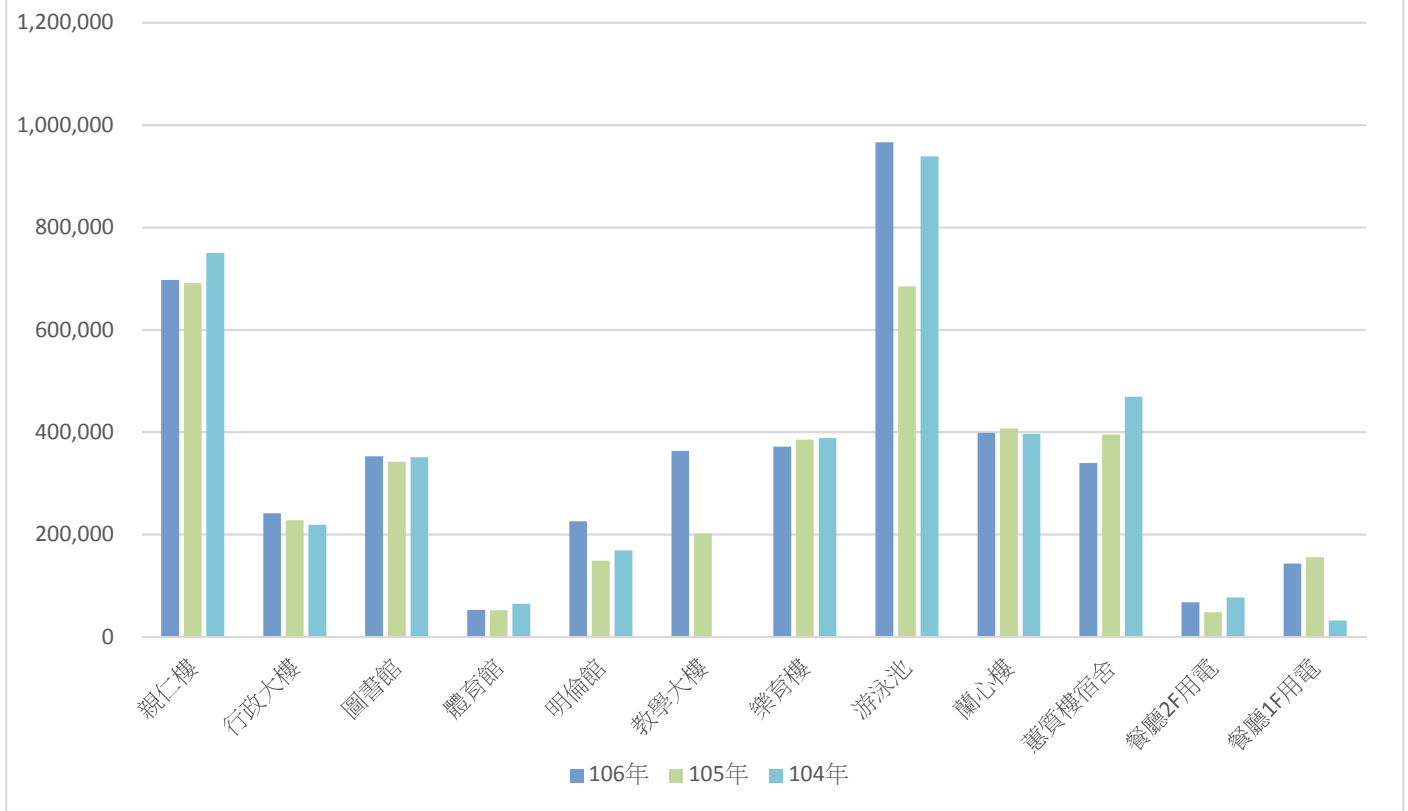

附件5:城區部長照系大樓 104-106年用電度數。

用電地址台北市內江街 8 3 號之 1		電號00-09-9021-10-5		
收費月份	104年用電度數 (度)	105年用電度數 (度)	106年用電度數 (度)	與前一年度用電 度數之差異百分 率
		(A)	(B)	$(B-A)/A*100\%$
11月	6,984	5,072	6,944	36.91%
09月	6,251	5,999	7,102	18.39%
07月	7,709	7,493	6,084	-18.80%
05月	4,847	5,701	4,889	-14.24%
03月	3,595	3,789	3,228	-14.81%
01月	4,833	5,605	5,281	-5.78%
	34,219	33,659	33,528	-0.39%

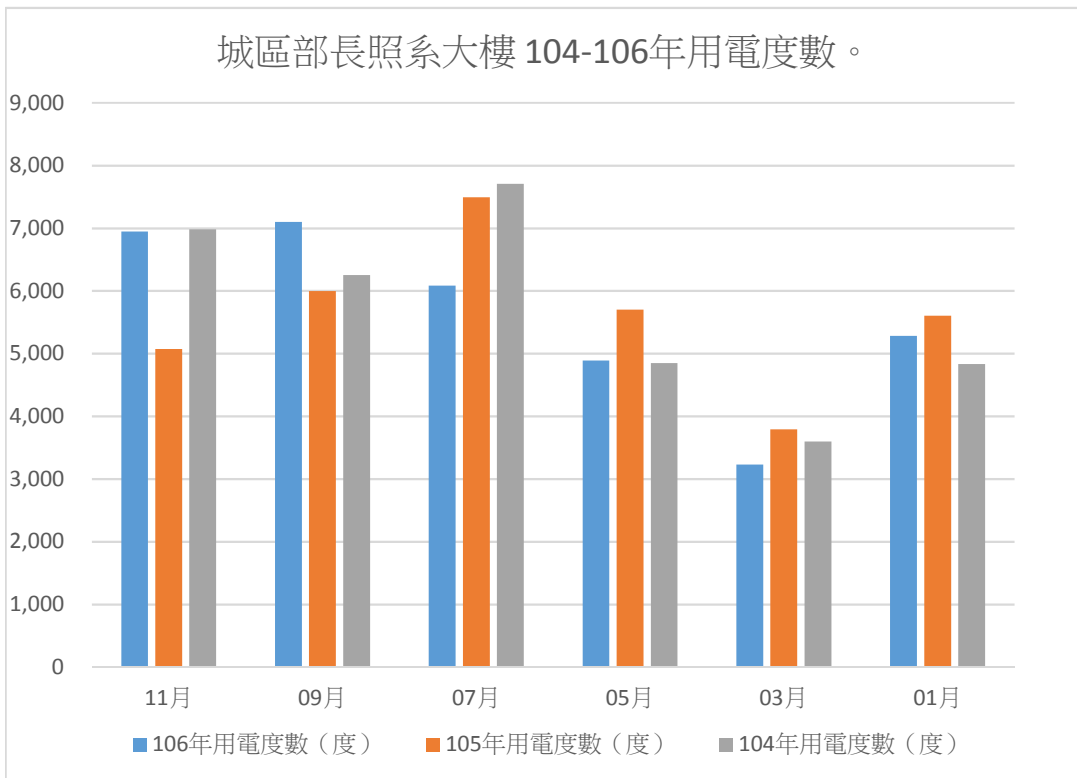

附件6:城區部萬華區內江街89號104-106年用電度數

北市萬華區內江街89號 電號00-09-9408-11-3				
收費月份	104年用電度數 (度)	105年用電度數 (度) (A)	106年用電度數 (度) (B)	與前一年度用電 度數之差異百分 率 (B-A)/A*100%
12月	97,440	98,400	120,000	21.95%
11月	109,800	118,320	135,960	14.91%
10月	105,960	121,920	147,960	21.36%
09月	97,440	135,480	136,440	0.71%
08月	110,520	122,880	132,120	7.52%
07月	124,200	131,280	143,160	9.05%
06月	111,120	126,360	135,120	6.93%
05月	94,200	100,440	113,880	13.38%
04月	93,600	93,960	106,200	13.03%
03月	62,880	64,800	78,360	20.93%
02月	85,920	81,000	87,600	8.15%
01月	95,160	89,880	97,440	8.41%
小計	1,188,240	1,284,720	1,434,240	11.64%

